

# UNALAN MESSAGES KULLANIM KILAVUZU

Setup.exe dosyasını çalıştırın yada UNALAN MESSAGES.exe programını çalıştırın.

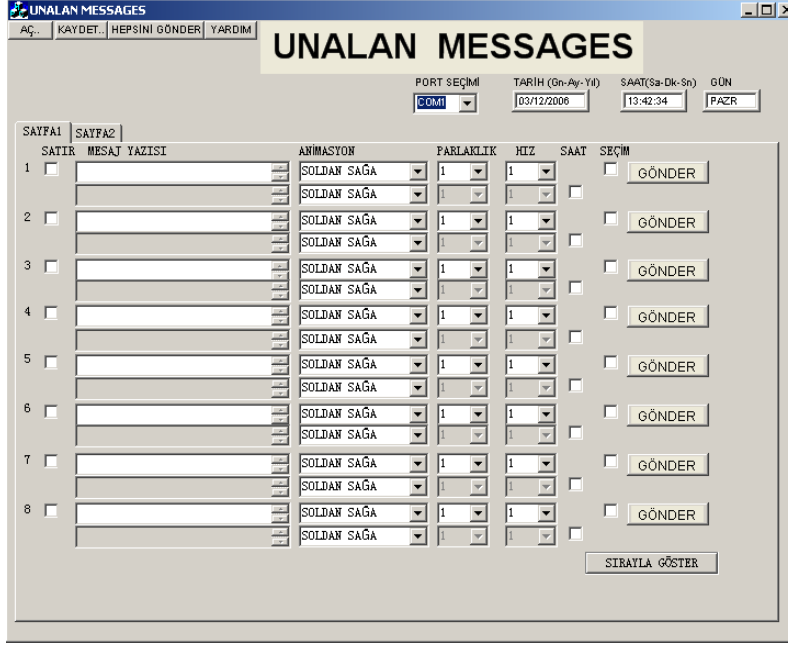

Cihaza 16 farklı mesaj yazabilirsiniz.

Mesajları büyük fontlarla tek satır olarak (ekranda ortalama 12 harf görünür) yada küçük fontlarla 2 satır olarak kullanabilirsiniz. (Ekranda ortalama 40 harf görünür.)

## 2.2.1 Tek satır

**SATIR** işaretinin altında, ilgili mesajın solundaki  kısmı boş bırakınız.

## 2.2.2 2 satır

**SATIR** işaretinin altında, ilgili mesajın solundaki  kısmı mouse ile işaretleyiniz.

Her satırda istediğiniz mesajı yazabilir ve animasyonunu, parlaklığını ve hızını ayrı ayrı ayarlayabilirsiniz. Ayrıca alt satırda **SAAT** yazan yeri  işaretlerseniz, alt satırda saat, tarih, gün ve ısı derecesi gösterilir.

UNALAN MESSAGES

Ac... KAYDET... HEPSINI GÖNDER YARDIM

## UNALAN MESSAGES

PORT SEÇİMİ TARİH (Gn-Ay-Yıl) SAAT(Sa-Dk-Sn) GÜN  
COMI 03/12/2006 13:40:34 PAZR

SAYFA1	SAYFA2	SATIR	MESAJ YAZISI	ANİMASYON	PARLAKLIK	HIZ	SAAT	SEÇİM
		1	abcdeFg	SOLDAN SAĞA	1	1		<input type="checkbox"/> GÖNDER
		2	ABCDEFg	SOLDAN SAĞA	1	1		<input type="checkbox"/> GÖNDER
		3	abcdeFg	SOLDAN SAĞA	1	1		<input type="checkbox"/> GÖNDER
		4	ABCDEFg	SOLDAN SAĞA	1	1		<input type="checkbox"/> GÖNDER
		5	03/12/2006 13:49:34	SOLDAN SAĞA	1	1		<input checked="" type="checkbox"/> GÖNDER
		6		SOLDAN SAĞA	1	1		<input type="checkbox"/> GÖNDER
		7		SOLDAN SAĞA	1	1		<input type="checkbox"/> GÖNDER
		8		SOLDAN SAĞA	1	1		<input type="checkbox"/> GÖNDER

SIRAYLA GÖSTER

### 2.3 MESAJIN YAZILMASI

**MESAJ YAZISI** Kısmına görüntülenmesini istediğiniz yazıları yazınız.

**ANİMASYON** ile yazının hareket şeklini, **PARLAKLIK** ile parlaklığını ve **HIZ** ile hızını ayarlayabilirsiniz.

#### 2.3.1 ANİMASYONLARIN SEÇİMİ

Yazıları şu şekilde ekranda hareket ettirebilirsiniz: SOLDAN SAĞA, SAĞDAN SOLA, YUKARIDAN AŞAĞIYA, AŞAĞIDAN YUKARIYA, PERDELE (ortadan dışarıya yada dışarıdan ortaya perde gibi açılıp kapanarak)

UNALAN MESSAGES

Ac... KAYDET... HEPSINI GÖNDER YARDIM

## UNALAN MESSAGES

PORT SEÇİMİ TARİH (Gn-Ay-Yıl) SAAT(Sa-Dk-Sn) GÜN  
COMI 03/12/2006 14:47:24 PAZR

SAYFA1	SAYFA2	SATIR	MESAJ YAZISI	ANİMASYON	PARLAKLIK	HIZ	SAAT	SEÇİM
		1	abcdeFg	SOLDAN SAĞA	1	1		<input type="checkbox"/> GÖNDER
		2	ABCDEFg	SOLDAN SAĞA	1	1		<input type="checkbox"/> GÖNDER
		3	abcdeFg	SOLDAN SAĞA	1	1		<input type="checkbox"/> GÖNDER
		4	ABCDEFg	SOLDAN SAĞA	1	1		<input type="checkbox"/> GÖNDER
		5	03/12/2006 14:47:24	SOLDAN SAĞA	1	1		<input checked="" type="checkbox"/> GÖNDER
		6		SOLDAN SAĞA	1	1		<input type="checkbox"/> GÖNDER
		7		SOLDAN SAĞA	1	1		<input type="checkbox"/> GÖNDER
		8		SOLDAN SAĞA	1	1		<input type="checkbox"/> GÖNDER

SIRAYLA GÖSTER

#### 2.3.2 YAZI PARLAKLIĞININ AYARLANMASI

3 kademede yazının parlaklığını ayarlayabilirsiniz. 1 sönük, 2 normal, 3 parlak.

UNALAN MESSAGES

Ac... KAYDET. HEPSİNİ GÖNDER YARDIM

## UNALAN MESSAGES

PORT SEÇİM: COM1 TARİH (Gn-Ay-Yıl): 03/12/2006 SAAT(Sa-Dk-Sn): 14:52:40 GÜN: PAZR

SAYFA1	SAYFA2	SATIR	MESAJ YAZISI	ANIMASYON	PARLAKLIK	HIZ	SAAT	SEÇİM
		1	abcde fg	SOLDAN SAĞA	1	1		<input type="checkbox"/> GÖNDER
		2	ABCDEF G	SOLDAN SAĞA	1	1		<input type="checkbox"/> GÖNDER
		3	abcde fg	SOLDAN SAĞA	1	1		<input type="checkbox"/> GÖNDER
		4	ABCDEF G	SOLDAN SAĞA	1	1		<input type="checkbox"/> GÖNDER
		5	03/12/2006 14:52:40	SOLDAN SAĞA	1	1		<input checked="" type="checkbox"/> GÖNDER
		6		SOLDAN SAĞA	1	1		<input type="checkbox"/> GÖNDER
		7		SOLDAN SAĞA	1	1		<input type="checkbox"/> GÖNDER
		8		SOLDAN SAĞA	1	1		<input type="checkbox"/> GÖNDER

SIRAYLA GÖSTER

### 2.3.2 HIZIN AYARLANMASI

3 kademede yazının hızını ayarlayabilirsiniz. 1 yavaş, 2 orta, 3 hızlı.

UNALAN MESSAGES

Ac... KAYDET. HEPSİNİ GÖNDER YARDIM

## UNALAN MESSAGES

PORT SEÇİM: COM1 TARİH (Gn-Ay-Yıl): 03/12/2006 SAAT(Sa-Dk-Sn): 15:13:46 GÜN: PAZR

SAYFA1	SAYFA2	SATIR	MESAJ YAZISI	ANIMASYON	PARLAKLIK	HIZ	SAAT	SEÇİM
		1	abcde fg	SOLDAN SAĞA	1	1		<input type="checkbox"/> GÖNDER
		2	ABCDEF G	SOLDAN SAĞA	1	1		<input type="checkbox"/> GÖNDER
		3	abcde fg	SOLDAN SAĞA	1	1		<input type="checkbox"/> GÖNDER
		4	ABCDEF G	SOLDAN SAĞA	1	1		<input type="checkbox"/> GÖNDER
		5	03/12/2006 15:13:46	SOLDAN SAĞA	1	1		<input checked="" type="checkbox"/> GÖNDER
		6		SOLDAN SAĞA	1	1		<input type="checkbox"/> GÖNDER
		7		SOLDAN SAĞA	1	1		<input type="checkbox"/> GÖNDER
		8		SOLDAN SAĞA	1	1		<input type="checkbox"/> GÖNDER

SIRAYLA GÖSTER

### 2. MESAJIN CİHAZA GÖNDERİLMESİ

2.4.1 Cihazın bağlı olduğu COM portunu seçiniz.

2.4.2 Cihazda görüntülenmesini istediğiniz mesajlar için **SEÇİM** işaretinin altındaki yeri

işaretleyiniz.

2. Tek bir mesajı göndermek için mesajın sırasındaki **GÖNDER** butonuna basınız.

3. İlk sayfadaki 8 mesajı göndermek için **SIRAYLA GÖSTER** butonuna basınız.

4. 16 mesajın tümünü göndermek için **HEPSİNİ GÖNDER** butonuna basınız.

2.5 Yazılan mesajı kaydetmek için KAYDET menüsüne basınız. Gelen ekranda kaydetmek istediğiniz yeri seçin ve dosya ismini yazıp KAYDET butonuna basınız.

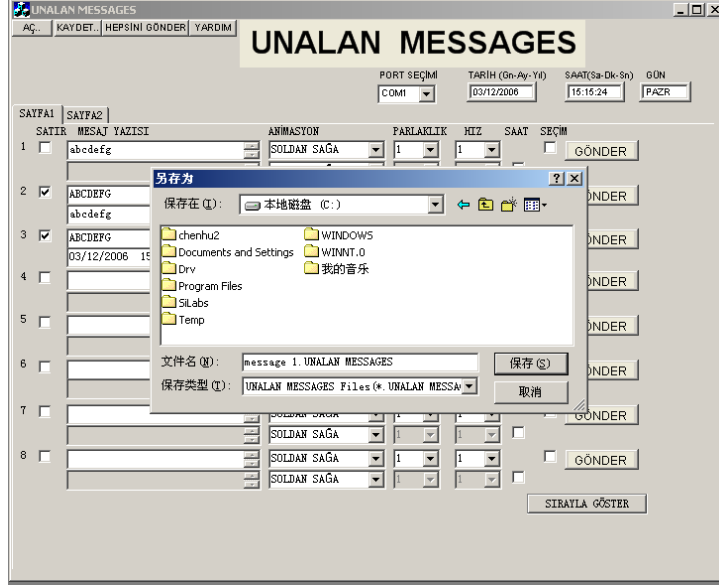

2.6 Kayıtlı dosyayı açmak için AÇ.. Menüüne basınız. Açacağınız dosyanın yerini bulup dosyayı AÇ butonuna basınız.

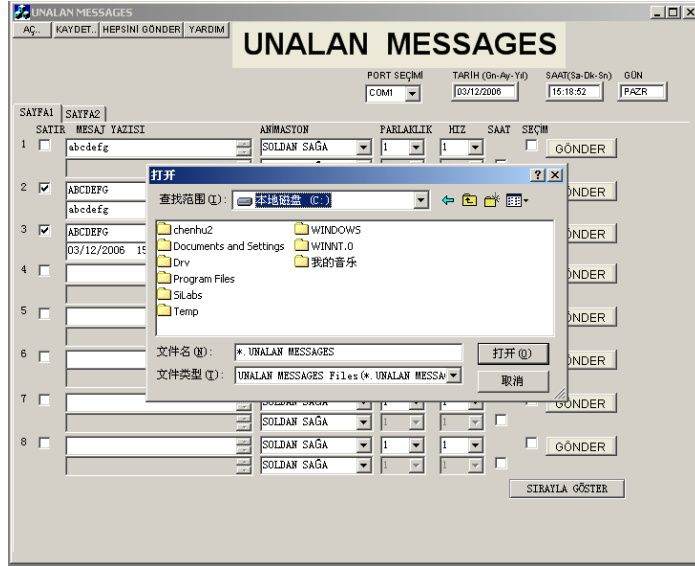

### 3.3 BUTONLARIN ÇALIŞMA ŞEKLİ

- 1 DEL : Ekranda görünmesini istemediğiniz mesajları gösterme sırasından çıkarır.
- 2 ADD : Ekranda görünmesini istediğiniz mesajları sıralamaya ekler.
- 3, EXCHANGE : 2 mesajın yerini değiştirir.

3.3.1 : Görünmesini istemediğiniz mesajın gösterimden kaldırılması:

SET butonuna basınız. Ekranda DEL yazar. SET butonuna tekrar basınız. YUKARI ve AŞAĞI butonlarıyla göstermesini istemediğiniz mesaj numarasını seçiniz. SET butona basınız.

3.3.2 : Gösterim sırasına yeni bir mesaj eklenmesi:

SET butonuna basınız. Ekranda DEL yazar. YUKARI butonuna basınız. Ekranda ADD yazar. SET butonuna tekrar basınız. YUKARI ve AŞAĞI butonlarıyla göstermesini istediğiniz mesaj numarasını seçiniz. SET butona basınız.

3. : 2 Mesajın sırasının değiştirilmesi:

SET butonuna basınız. Ekranda DEL yazar. YUKARI butonuna 2 defa basınız. Ekranda EXCHANGE yazar. SET butonuna tekrar basınız. YUKARI ve AŞAĞI butonlarıyla yerini değiştirmek istediğiniz ilk mesaj numarasını seçiniz. SET butonuna basın. YUKARI ve AŞAĞI butonlarıyla yerini değiştirmek istediğiniz ikinci mesaj numarasını seçiniz. SET butona basınız.